

地価分布図

令和3年度[第33-C1400-01号]
榛南・南遠広域都市計画区域及び島田都市計画区域
都市計画基礎調査業務委託
榛南・南遠広域都市計画区域
都市計画基礎調査
6-1-1 地価分布
縮尺 1:20,000
22-226 牧之原市

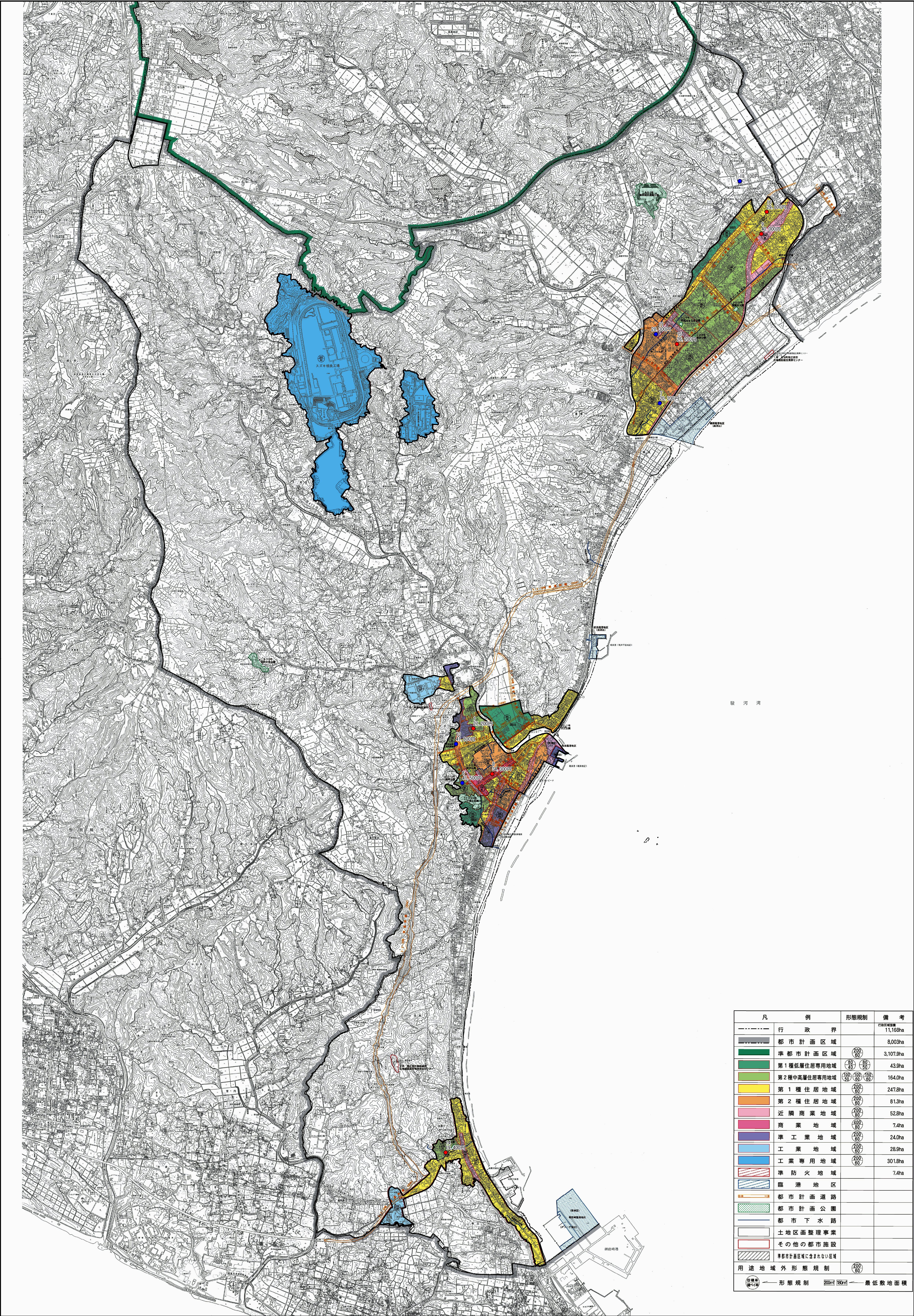
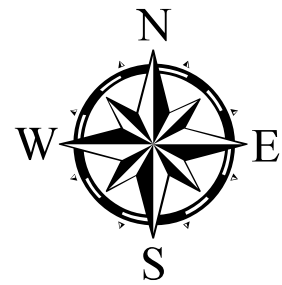

凡	例	形態規制	備考
-----	行政界		行政区域番号 11,168ha
-----	都市計画区域		8,003ha
-----	準都市計画区域	(200/80)	3,107.9ha
-----	第1種低層住居専用地域	(80/40) (80/60)	43.9ha
-----	第2種中高層住居専用地域	(100/80) (100/100) (100/120)	164.0ha
-----	第1種住居地域	(200/80)	247.8ha
-----	第2種住居地域	(200/80)	81.3ha
-----	近隣商業地域	(200/80)	52.8ha
-----	商業地域	(400/80)	7.4ha
-----	準工業地域	(200/80)	24.0ha
-----	工業地域	(200/80)	28.9ha
-----	工業専用地域	(200/80)	301.8ha
-----	準防火地域		7.4ha
-----	臨港地区		
-----	都市計画道路		
-----	都市計画公園		
-----	都市下水路		
-----	土地区画整理事業		
-----	その他の都市施設		
-----	準都市計画区域に含まれない区域		
用途地域外形規制		(200/80)	
-----	形態規制	200m 180m	最低敷地面積

凡	例
地価公示番号_価格(円/㎡)	●
地価調査番号_価格(円/㎡)	●
行政区域界	-----
都市計画区域界	-----
用途地域界	-----

1:20,000



令和4年2月作成

[背景図は牧之原市都市計画図 平成24年10月作成 25000分の1を使用]
出典資料：牧之原市都市計画図 (H24.10)

静岡県牧之原市