

# 1 級 基 準 点 の 記

ふりがな 点 名	No 1 4	1/20万 図名	1/5万 図名	掛 川	
		静 岡			
選点番号		標識番号	No 1 4		
所 在 地	静岡県小笠郡浜岡町上朝比奈3702-2番地				
			地 目	用悪水路	
所 有 者	国土交通省				
測標の種類	三脚	埋設法	地上		
選点年月日	平成 11 年 2 月 6 日	選点者	不二総合コンサルト株式会社		
埋設年月日	平成 12 年 1 月 17 日	埋標者	不二総合コンサルト株式会社		
観測年月日	平成 12 年 12 月 12 日	観測者	不二総合コンサルト株式会社		
自動車到達地点	朝比奈幼稚園より 600m				
歩 道 状 況	—————				
徒歩時間・距離	—————				
基準点周辺の状況	田、本点は橋に有り				
そ の 他	—————				
備 考	平成 12 年 1 月 17 日 新設				
	柱石長 0.000m GPS測量による。(アンテナ高 3m)				

公共測簿第40号用紙

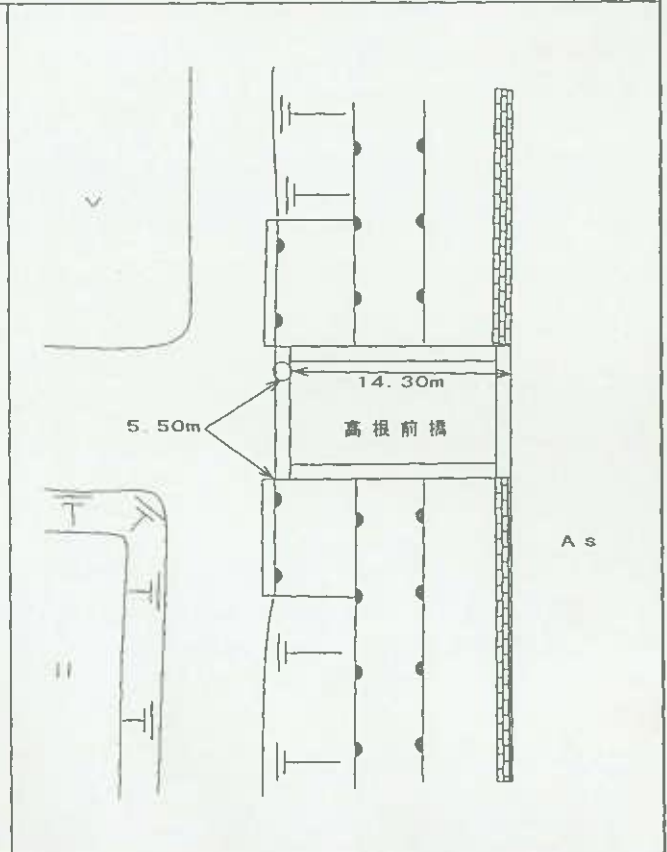
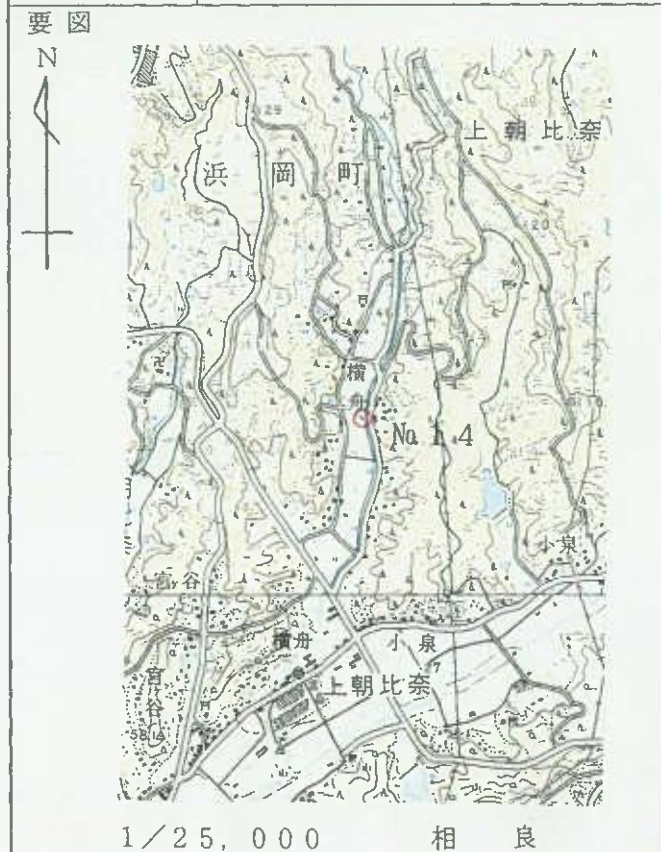

## 基準点成果表

( AREA = 8 )

## 1 級基準点 NO. 14

緯度	34	40	14.5610	X	-147 394.860
経度	138	9	7.9967	Y	-31 867.822
真北 方向角	0	11	52.22	H	37.17

視準点の名称	平均方向角	距離		備考		
		縮尺係数	真数			
① NO. 11	75 42 44.2	0.999913	700.132			
① NO. 15	275 31 5.2		779.906			
① NO. 8	334 42 37.6		982.792			
埋標型式	地上	<del>地中</del>	<del>土</del>	標識番号	金属標	NO. 14

GPS測量による

直接水準 36.964

## 基準点成果表

( AREA = 8 ) .

### 1 級基準点 NO. 14 .

	. . . "			m	
B	34 40 26.5348 .	X	-147 040.560 .		
L	138 8 56.9833 .	Y	-32 150.700 .		
N	0 11 58.55 .	H	36.834 .		
		シオト高	39.677 .		

視準点の名称	平均方向角	距 離	備 考			
		縮 尺 係 数				
① NO. 4 .	. . . " 2 8 59.1 .	真 数 m 1585.818 .				
埋標型式	地 上	<del>地 下</del>	<del>屋 上</del>	標識番号	<del>標 石</del> 金属標	NO. 14 .

GPS測量による

No. \_\_\_\_\_

No. 14

遠景



No. \_\_\_\_\_

近景



No. \_\_\_\_\_

