

# 1 級 基 準 点 の 記

ふりがな 点 名	No 3 0	1/20万 図名	1/5万 図名	御 前 崎
		御 前 崎		
選点番号	標識番号	No 3 0		
所在地	静岡県小笠郡浜岡町比木2766-1番地地先			
所有者	浜 岡 町		地 目	公衆用道路
測標の種類	三脚	埋設法	地上	
選点年月日	平成 11 年 2 月 13 日	選点者	不二総合コンサルタント株式会社	
埋設年月日	平成 12 年 1 月 22 日	埋標者	不二総合コンサルタント株式会社	
観測年月日	平成 12 年 12 月 5 日	観測者	不二総合コンサルタント株式会社	
自動車到達地点	比木公民館より東へ 300m			
歩道状況	—————			
徒歩時間・距離	—————			
基準点周辺の状況	田			
その他	—————			
備 考	平成 12 年 1 月 22 日 新設 柱石長 0.000 GPS測量による。(アンテナ高 3m)			

公共測簿第40号用紙

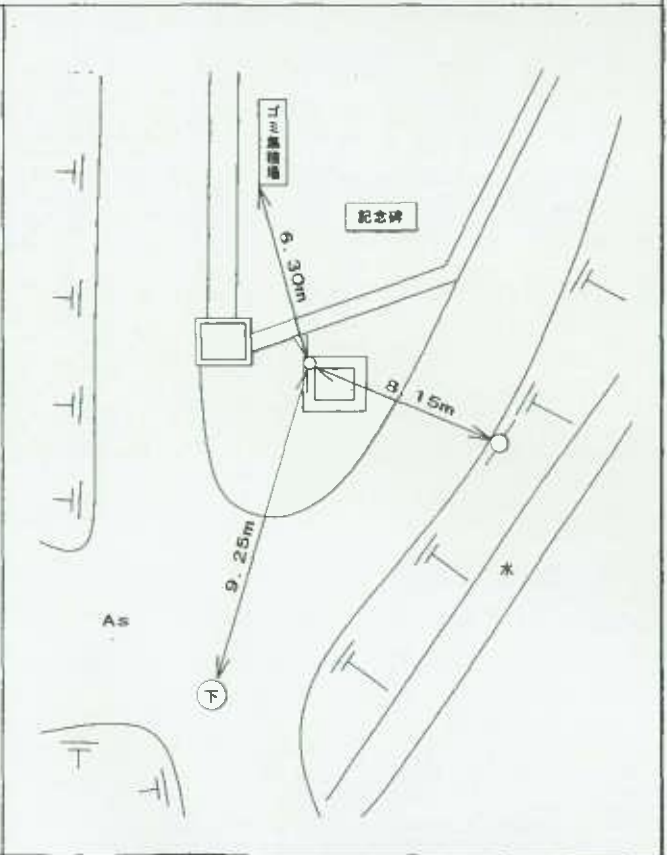
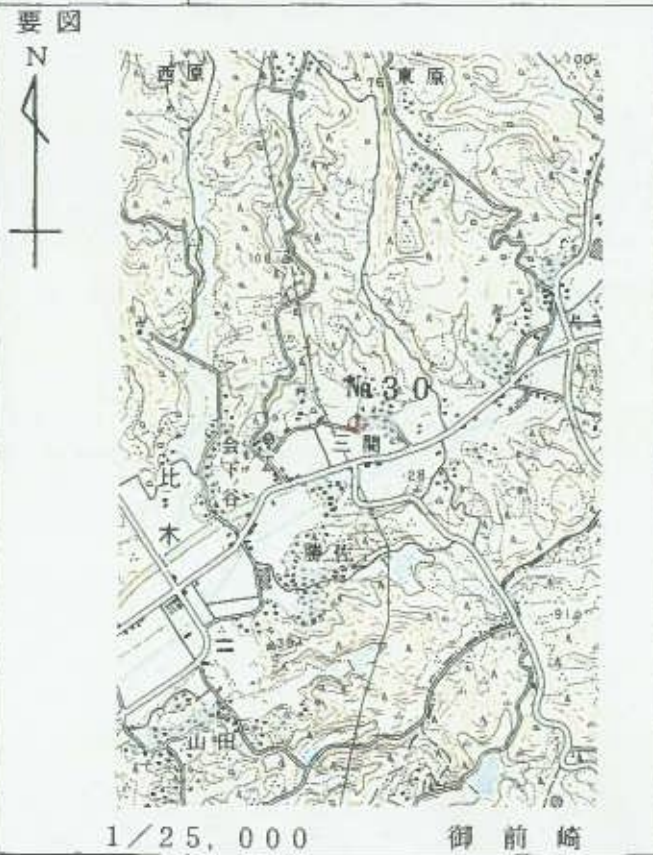

平成13年 3月 16日 調製

# 基準点成果表

( AREA = 8 )

## 1 級基準点 NO. 30

緯度	34	39	10.0983	X	-149 387.129
経度	138	10	21.1409	Y	-30 012.497
真北 方向角	0	11	10.31	H	27.16

視準点の名称	平均方向角	距離		備考		
		縮尺係数	真数			
① NO. 24	43 54 38.3	0.999911	1133.763			
① NO. 33	138 29 55.0		606.853			
IV 山田	202 47 4.2		766.477			
① NO. 32	262 1 50.7		579.135			
III 比木村	337 32 9.5		616.682			
埋標型式	地上	<del>地中</del>	<del>土</del>	標識番号	金属標	NO. 30

GPS測量による

直接水準 26.772

## 基準点成果表

( AREA = 8 ) .

### 1 級基準点 NO. 30

	m
B 34 39 22.0792 .	X -149 032.877 .
L 138 10 10.1160 .	Y -30 295.582 .
N 0 11 16.63 .	H 26.677 .
	シオト高 39.631 .

視準点の名称	平均方向角	距 離		備 考	
		縮 尺 係 数	真 数		
	. , "	m			
① NO. 24 .	43 54 38.7 .	0.999911 .	1133.832 .		
① NO. 28 .	87 21 28.3 .		670.918 .		
① NO. 33 .	138 30 1.3 .		606.854 .		
IV山田 .	202 47 10.3 .		766.532 .		
① NO. 32 .	262 1 52.2 .		579.131 .		
埋標型式	地 上	<del>地 下</del>	<del>屋 上</del>	標識番号	標 石 金属標
NO. 30					

GPS測量による



No. \_\_\_\_\_

No 30

遠景



No. \_\_\_\_\_

近景



No. \_\_\_\_\_

