

# 1 級 基 準 点 の 記

ふりがな 点 名	No.29	1/20万 図名	1/5万 図名	御 前 崎	公共測簿第40号用紙
		御 前 崎			
選点番号		標識番号	No.29		
所在地	静岡県小笠郡浜岡町門屋1091-6番地地先				
			地 目	用悪水路	
所有者	浜 岡 町				
測標の種類	三脚	埋設法	地上		
選点年月日	平成 11 年 2 月 13 日	選点者	不二総合コンサルタント株式会社		
埋設年月日	平成 12 年 1 月 22 日	埋標者	不二総合コンサルタント株式会社		
観測年月日	平成 12 年 12 月 21 日	観測者	不二総合コンサルタント株式会社		
自動車到達地点	門屋公民館より西へ 250m				
歩道状況	—————				
徒歩時間・距離	—————				
基準点周辺の状況	田				
そ の 他	—————				
備 考	平成 12 年 1 月 22 日 新設				
	柱石長 0.000m GPS測量による。(アンテナ高 2.7 m)				

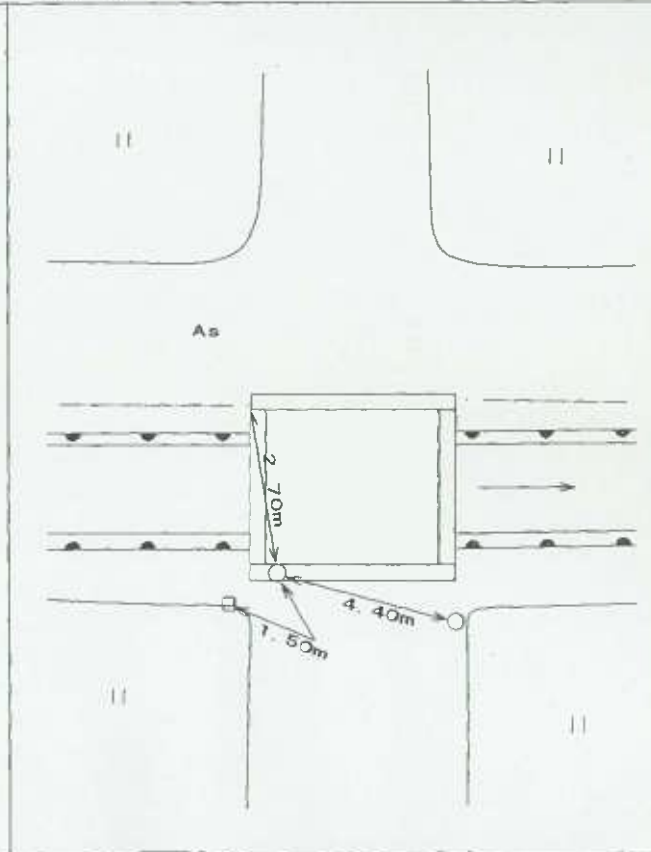

## 基準点成果表

( AREA = 8 )

### 1 級基準点 NO. 29

	° ' "				m
緯度	34	39	11.6399	X	-149 320.286
経度	138	6	46.7756	Y	-35 469.853
真北 方向角	0	13	12.21	H	18.17

視準点の名称	平均方向角	距離		備考		
		縮尺係数	真数			
③ A-Q6	83 50 42.7	0.999916	858.794			
Ⅲ セツ山	186 10 19.0		925.704			
① NO. 25	313 20 16.7		819.522			
埋標型式	地上	<del>地中</del>	<del>土</del>	標識番号	金属標	NO. 29

GPS 測量による

直接水準 17.826

## 基準点成果表

( AREA = 8 )

### 1 級基準点 NO. 29

	. , "				m
B	34 39	23.6162	X	-148 966.004	
L	138 6	35.7732	Y	-35 752.798	
N	0 13	18.53	H	17.712	
			シオト高	39.548	

視準点の名称	平均方向角	距 離		備 考
		縮 尺 係 数	真 数	
③ A-Q6	83 50 46.2	0.999916	m 858.767	
Ⅲ七ツ山	186 10 25.8		925.703	
① NO. 25	313 20 20.6		819.483	

埋標型式	地 上	<del>地 下</del>	<del>屋 上</del>	標識番号	標 石 金属標	NO. 29
GPS測量による						



No. \_\_\_\_\_

No. 29

遠景



No. \_\_\_\_\_

近景



No. \_\_\_\_\_