

1 級 基 準 点 の 記

ふりがな 点 名	No 2 7	1 / 2 0 万 図 名	1 / 5 万 図 名	御 前 崎
		御 前 崎		
選点番号		標識番号	No 2 7	
所在地	静岡県小笠郡浜岡町下朝比奈1992-2番地			
			地 目	公衆用道路
所有者	浜 岡 町			
測標の種類	三脚	埋設法	地下	
選点年月日	平成 11 年 2 月 10 日	選点者	不二総合コンサルタント株式会社	
埋設年月日	平成 12 年 1 月 19 日	埋標者	不二総合コンサルタント株式会社	
観測年月日	平成 12 年 12 月 27 日	観測者	不二総合コンサルタント株式会社	
自動車到達地点	中田原公民館より西へ 300m			
歩道状況	茶畑			
徒歩時間・距離	100m			
基準点周辺の状況	南に茶畑、北に道路法			
そ の 他				
備 考	平成 12 年 1 月 19 日 新設			
	m 柱石長 0.72 GPS測量による。(アンテナ高 2 m)			

公共測簿第40号用紙

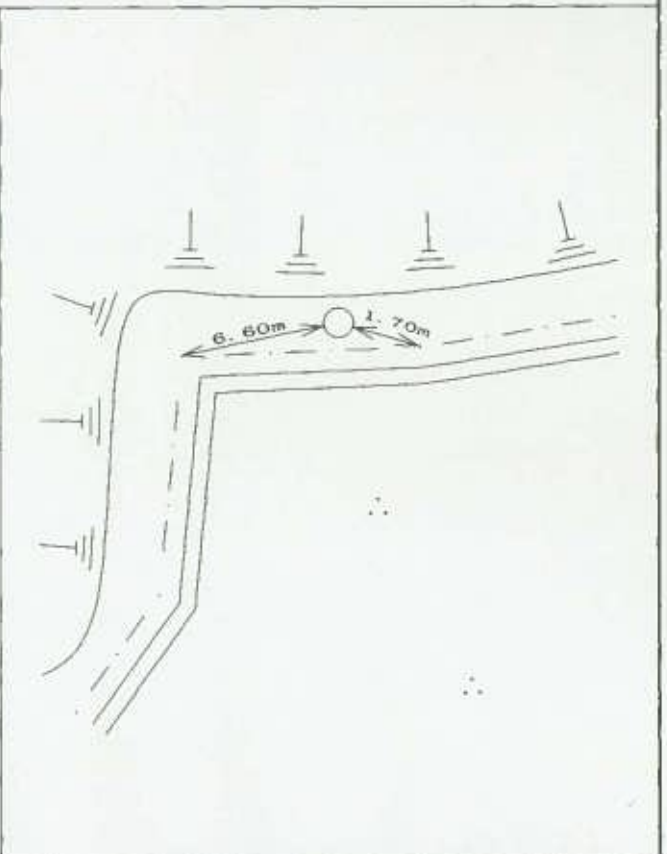
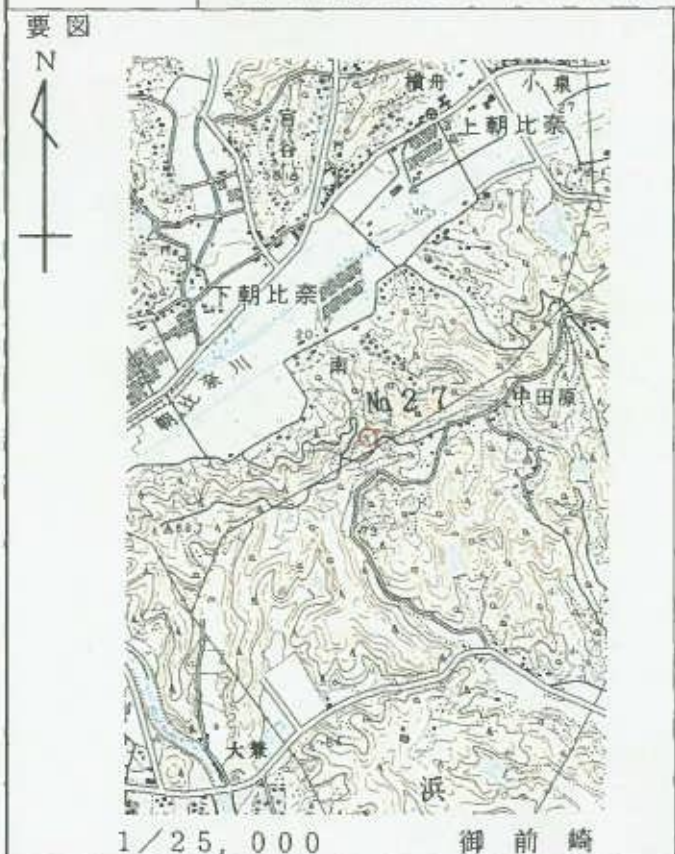

基準点成果表

(AREA = 8)

1 級基準点 NO. 27

緯度	34	39	16.1545	X	-149 192.670
経度	138	8	49.5222	Y	-32 344.369
真北 方向角	0	12	2.43	H	91.63
				柱石長	0.72

視準点の名称	平均方向角	距離		備考
		縮尺係数	真数	
IV 中田原	97 13 8.6	0.999913	877.831	
IV 宇洞	246 18 6.0		696.492	
IV 宮ヶ谷	346 41 34.3		912.075	
埋標型式	地 上 地 中 上 屋	標識番号	標石	NO. 27

GPS測量による

基準点成果表

(AREA = 8) .

1 級基準点 NO. 27 .

	. . . "		m		
B	34 39 28.1340 .	X	-148 838.369 .		
L	138 8 38.5080 .	Y	-32 627.359 .		
N	0 12 8.76 .	H	91.309 .		
		ジバト高	39.609 .		
		柱石長	0.720		

視準点の名称	平均方向角	距 離		備 考
		縮 尺 係 数	真 数	
IV中田原 "	0.999913 .	m	
IV宇洞 .	97 13 24.5 .	877.746 .		
① NO. 23 .	246 17 48.3 .	696.553 .		
IV宮ヶ谷 .	303 38 51.0 .	1207.550 .		
	346 42 15.4 .	912.060 .		

埋標型式	地 <u>土</u>	地 下	屋 <u>土</u>	標識番号	標 石 金屬標	NO. 27 .
------	-----------------------	-----	-----------------------	------	-----------------------	----------

GPS測量による



No. _____

No. 27

遠景



No. _____

近景



No. _____