

1 級 基 準 点 の 記

ふりがな 点 名	No 2 6	1 / 2 0 万 図 名	1 / 5 万 図 名	御 前 崎
		御 前 崎		
選 点 番 号	標 識 番 号		No 2 6	
所 在 地	静岡県小笠郡小笠町河東5294-21番地			
				地 目
所 有 者	小 笠 町			
測 標 の 種 類	三脚	埋 設 法	地上	
選 点 年 月 日	平成 11 年 2 月 10 日	選 点 者	不二総合コンサルタント株式会社	
埋 設 年 月 日	平成 12 年 1 月 24 日	埋 標 者	不二総合コンサルタント株式会社	
観 測 年 月 日	平成 12 年 12 月 22 日	観 測 者	不二総合コンサルタント株式会社	
自動車到達地点	小笠町藤井公民館より東へ 300m			
歩 道 状 況	—————			
徒 歩 時 間 ・ 距 離	—————			
基準点周辺の状況	畑			
そ の 他	—————			
備 考	平成 12 年 1 月 24 日 新設			
	柱石長 0.000m GPS測量による。(アンテナ高 2.5 m)			

公共測簿 第 40 号 用 紙

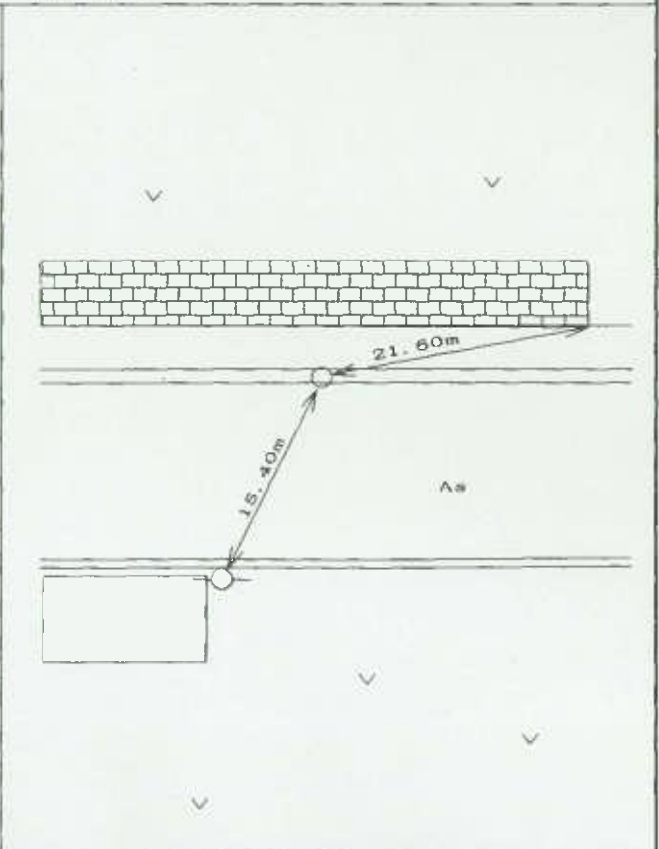
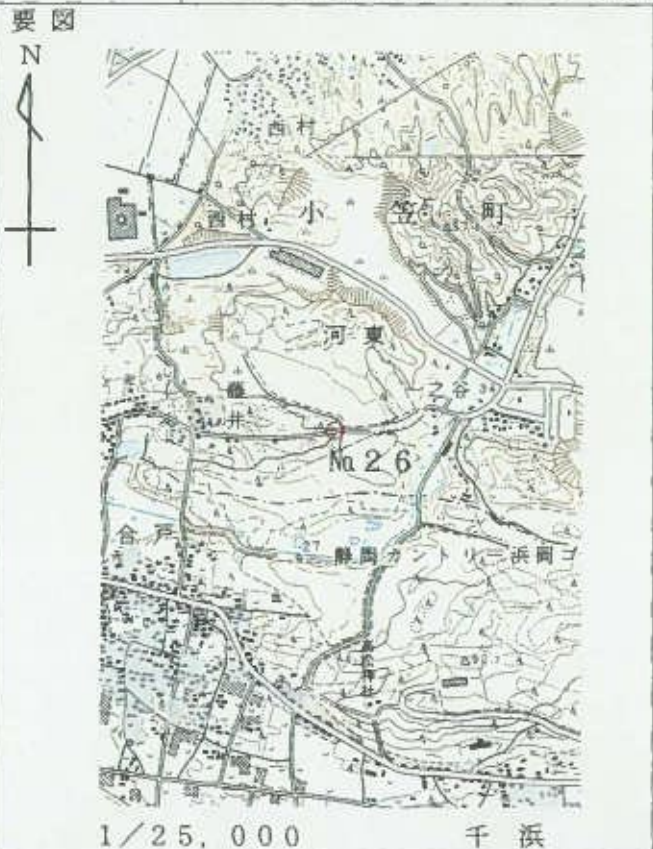

基準点成果表

(AREA = 8)

1 級基準点 NO. 26

	° ' "				m
緯度	34	39	30.0533	X	-148 745.657
経度	138	5	33.7408	Y	-37 326.950
真北 方向角	0	13	53.84	H	46.35

視準点の名称	平均方向角	距 離		備 考
		縮 尺 係 数	真 数	
II 河東村	37 38 11.2	0.999917	862.344	
IV 高松山	142 19 30.8		950.763	
① NO. 31	233 21 59.9		795.165	

埋標型式	地 上	地 中	屋 上	標識番号	金属標	NO. 26
------	-----	----------------	----------------	------	-----	--------

GPS測量による

基準点成果表

(AREA = 8)

1 級基準点 NO. 26

	. , "				m
B	34 39	42.0268	X	-148 391.346	
L	138 5	22.7468	Y	-37 609.812	
N	0 14	0.17	H	45.973	
			シオ付高	39.531	

視準点の名称	平均方向角	距離		備考	
		縮尺係数	真数		
IV高松山 ① NO. 31	. , "	142 19 39.3	0.999917	m 950.691	
	233 22 6.7	795.149			
埋標型式	地上	地下	土	標識番号	標石 金属標

NO. 26

GPS測量による

No. _____

No 26

遠景



No. _____

近景



No. _____

