

1 級 基 準 点 の 記

ふりがな 点 名	No.22	1/20万 図名	1/5万 図名	御 前 崎	公共測簿第40号用紙
		御 前 崎			
選点番号		標識番号	No.22		
所在地	静岡県小笠郡浜岡町上朝比奈2956-7番地				
			地 目	公衆用道路	
所有者	静 岡 県				
測標の種類	三脚	埋設法	地上		
選点年月日	平成 11 年 2 月 10 日	選点者	不二総合コンサルタント株式会社		
埋設年月日	平成 12 年 1 月 24 日	埋標者	不二総合コンサルタント株式会社		
観測年月日	平成 12 年 12 月 27 日	観測者	不二総合コンサルタント株式会社		
自動車到達地点	比木箴川橋より北へ 1500m 栗ノ原公園入口				
歩道状況	————				
徒歩時間・距離	————				
基準点周辺の状況	茶 畑				
そ の 他	————				
備 考	平成 12 年 1 月 24 日 新設				
	柱石長 0.000m GPS測量による。(アンテナ高 3m)				

要 図

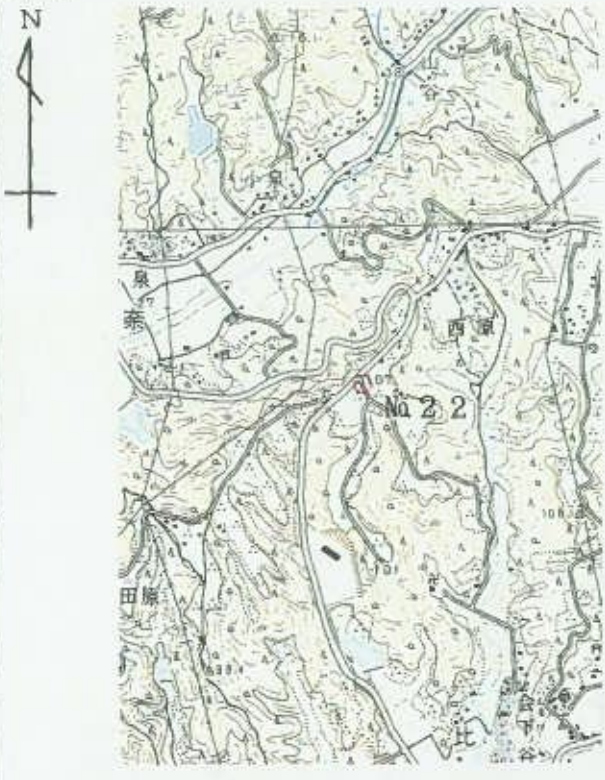

1/25,000

御 前 崎

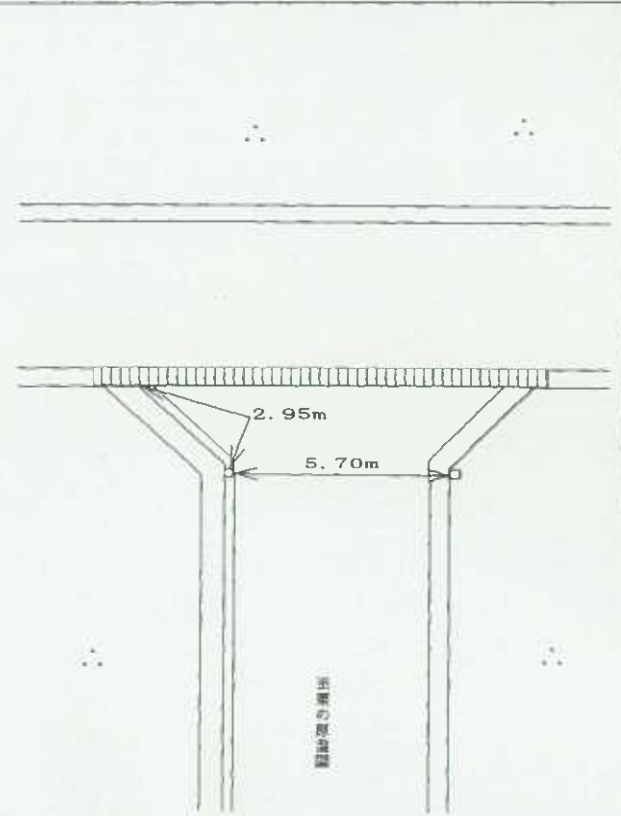

平成13年 3月 16日 調製

基準点成果表

(AREA = 8)

1 級基準点 NO. 22

	. . "				m
緯度	34 39	43.2001		X	-148 364.219
経度	138 9	44.4961		Y	-30 942.020
真北 方向角	0 11	31.30		H	106.46

視準点の名称	平均方向角	距 離		備 考		
		縮 尺 係 数	真 数			
		. . "	m			
① NO. 24	96 51 10.0	0.999912	1728.258			
Ⅲ 比木村	123 8 30.0		828.797			
Ⅳ 中田原	209 31 12.0		1078.892			
① NO. 18	346 16 58.0		578.980			
埋標型式	地 上	地 中	屋 上	標識番号	金属標	NO. 22

GPS測量による

基準点成果表

(AREA = 8)

1 級基準点 NO. 22

	. . "		m		
B	34 39 55.1768	X	-148 009.959		
L	138 9 33.4754	Y	-31 225.041		
N	0 11 37.63	H	106.031		
		ジオイド高	39.653		

視準点の名称	平均方向角	距 離		備 考
		縮 尺 係 数	真 数	
① NO. 19	. . "		m	
IV中田原	58 8 50.6		936.881	
① NO. 18	209 31 20.7		1078.936	
	346 17 28.4		579.017	

埋標型式	地 上	地 下	屋 上	標識番号	標 石 金属標	NO. 22
GPS測量による						

No. _____

No 22

遠景



No. _____

近景



No. _____

