

1 級 基 準 点 の 記

ふりがな 点 名	No.17	1/20万 図名	1/5万 図名	掛 川	公共測 繪第 40号 用紙
		静 岡			
選点番号		標識番号	No.17		
所在地	静岡県小笠郡浜岡町新野1465-1番地				
			地 目	山林	
所有者	静岡県焼津市中里78-3番地				
	青柳藤雄				
測標の種類	三脚	埋設法	地下		
選点年月日	平成 11 年 2 月 6 日	選点者	不二総合コンサルタント株式会社		
埋設年月日	平成 12 年 1 月 18 日	埋標者	不二総合コンサルタント株式会社		
観測年月日	平成 12 年 12 月 18 日	観測者	不二総合コンサルタント株式会社		
自動車到達地点	新野 山田ヶ谷池				
歩道状況	山道				
徒歩時間・距離	50m				
基準点周辺の状況	東側に県道、西側に山田ヶ谷池				
その他					
備 考	平成 12 年 1 月 18 日 新設				
	柱石長 0.72 GPS測量による。(アンテナ高 2m)				

要 図



1/25,000 下平川

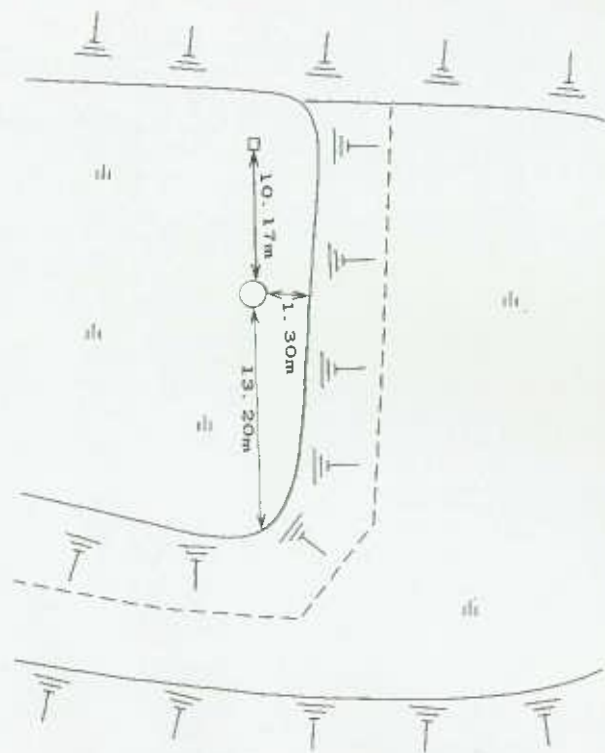

平成13年 3月16日 調製

基準点成果表

(AREA = 8)

1 級基準点 NO. 17

緯度	34	39	59.8229	X	-147 836.158
経度	138	6	50.3014	Y	-35 374.404
真北 方向角	0	13	10.47	H	39.00
				柱石長	0.72

視準点の名称	平均方向角	距離		備考
		縮尺係数	真数	
① NO. 13	39 52 7.3	0.999915	831.672	
IV 木ヶ谷	168 9 13.3		637.780	
II 河東村	260 58 6.0		1444.024	
埋標型式	地 — 土	地 中	屋 — 土	標識番号
				標 石
				NO. 17

GPS測量による

基準点成果表

(AREA = 8)

1 級基準点 NO. 17

	. , "				m
B	34 40	11.7932	X	-147 481.907	
L	138 6	39.2996	Y	-35 657.279	
N	0 13	16.79	H	38.634	
			ジオイド高	39.603	
			柱石長	0.720	

視準点の名称	平均方向角	距 離		備 考
		縮 尺 係 数	真 数	
① NO. 13	39 52 11.4	0.999916	m 831.673	
IV新野	92 2 36.7		1011.472	
IV木ヶ谷	168 9 22.4		637.774	
埋標型式	地 上	地 下	屋 上	標識番号
			標 石 金 属 標	NO. 17.

GPS測量による



No. _____

No 17

遠景



No. _____

近景

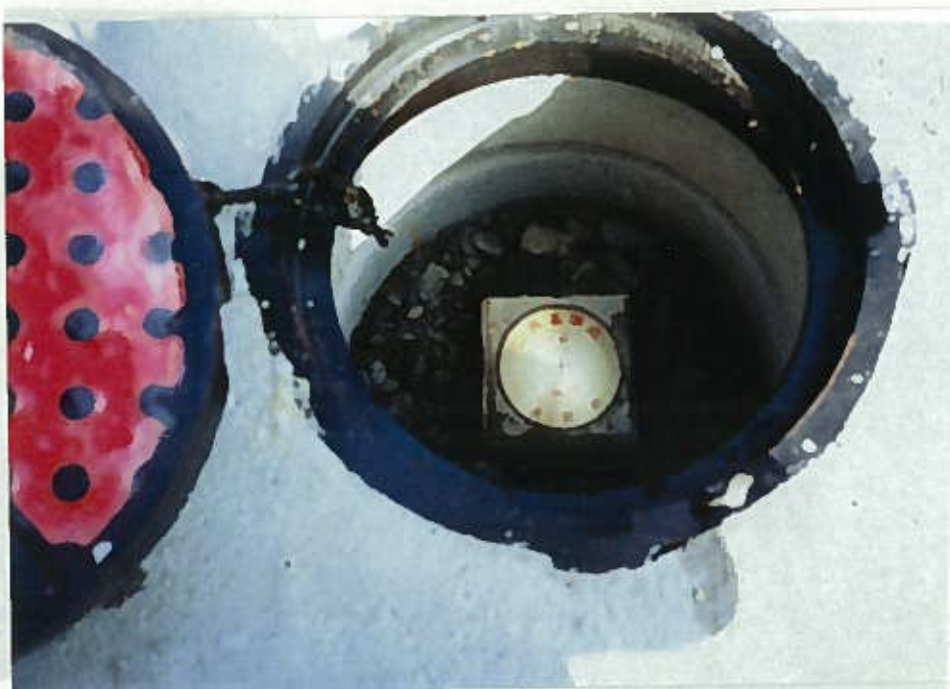

No. _____