

# 1 級 基 準 点 の 記

ふりがな 点 名	No 13	1/20万 図名	1/5万 図名	掛 川
		静 岡		
選点番号		標識番号	No 13	
所 在 地	静岡県小笠郡浜岡町新野1863-5番地			
			地 目	用悪水路
所 有 者	浜 岡 町			
測標の種類	三脚	埋設法	地上	
選点年月日	平成 11 年 2 月 6 日	選点者	不二総合コンクリート株式会社	
埋設年月日	平成 12 年 1 月 10 日	埋標者	不二総合コンクリート株式会社	
観測年月日	平成 12 年 12 月 18 日	観測者	不二総合コンクリート株式会社	
自動車到達地点	新野中西橋			
歩 道 状 況	——			
徒歩時間・距離	——			
基準点周辺の状況	東に新野川、西に田			
そ の 他	——			
備 考	平成 12 年 1 月 10 日 新設			
	柱石長 0.000m GPS測量による。(アンテナ高 2.5 m)			

公共測簿第40号用紙

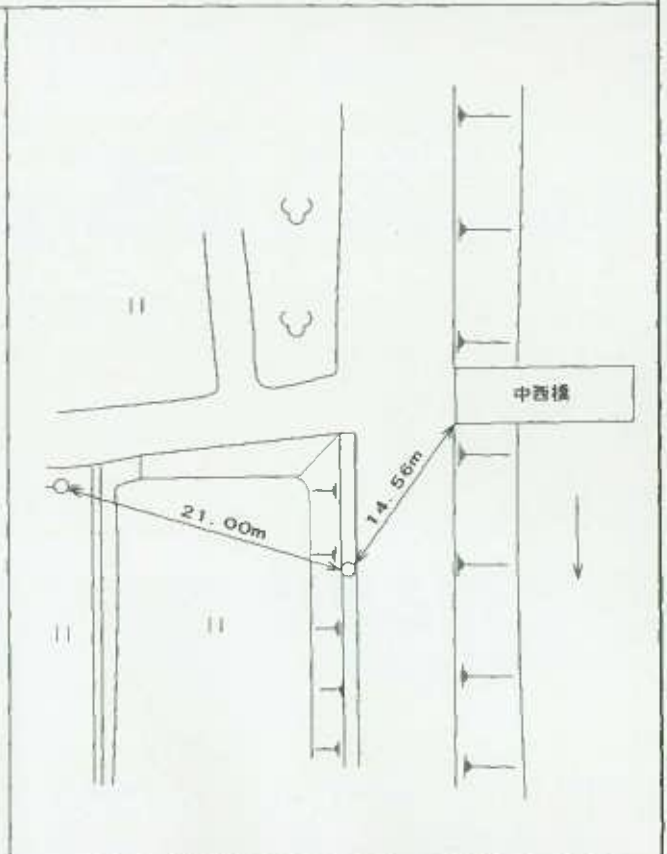
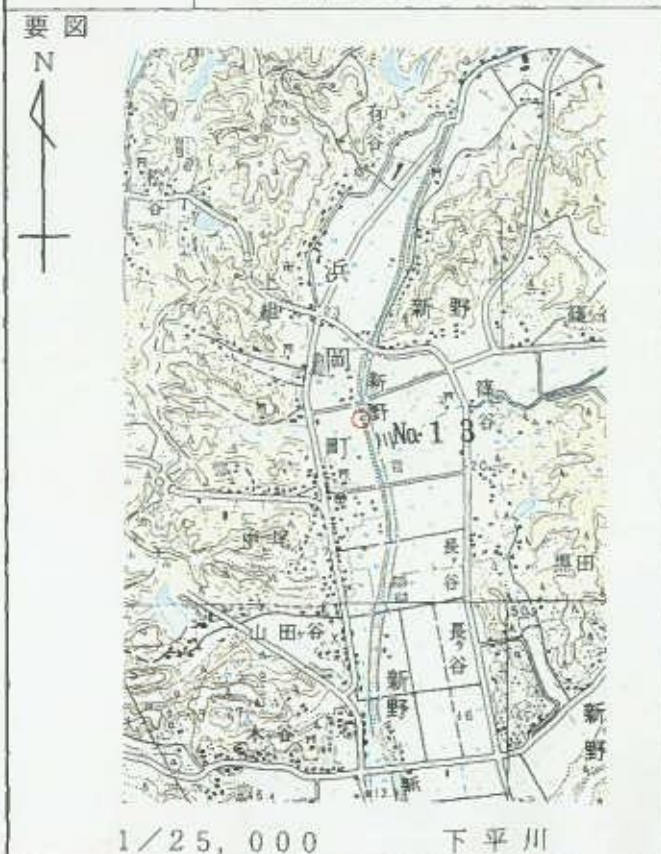

## 基準点成果表

( AREA = 8 )

## 1 級基準点 NO. 13

緯度	34	40	20.6058	X	-147 197.892
経度	138	7	11.1486	Y	-34 841.322
真北 方向角	0	12	58.72	H	19.42

視準点の名称	平均方向角	距離		備考		
		縮尺係数	真数			
① NO. 10	80 30 2.6	0.999915	851.890			
IV 新野	144 41 11.0		826.429			
① NO. 17	219 52 7.5		831.672			
IV 高橋	343 45 29.6		1001.500			
埋標型式	地上	<del>地中</del>	<del>屋上</del>	標識番号	金属標	NO. 13
GPS測量による						
直接水準	19.160					

## 基準点成果表

( AREA = 8 ) .

### 1 級基準点 NO. 13 .

	. , "				m
B	34 40	32.5736	X	-146 843.650	
L	138 7	0.1450	Y	-35 124.184	
N	0 13	5.05	H	19.094	
			シオ付高	39.636	

視準点の名称	平均方向角	距 離		備 考
		縮 尺 係 数	真 数	
	. , "		m	
① NO. 5	21 58 41.7	0.999915	925.898	
① NO. 10	80 30 4.2		851.893	
IV新野	144 41 19.1		826.422	
① NO. 17	219 52 11.5		831.673	
小笠	285 41 12.1		1751.304	

埋標型式	地 上	<del>地 下</del>	<del>屋 上</del>	標識番号	標 石 金属標	NO. 13
GPS測量による						





No. \_\_\_\_\_

No 13

遠景



No. \_\_\_\_\_

近景



No. \_\_\_\_\_